



RKG

Informacije v zvezi s kampanjo zbirnih vlog v letu 2016



Starost ortofoto in obnova RABE



REPUBLIKA SLOVENIJA
MINISTRSTVO ZA KMETIJSTVO,
GOZDARSTVO IN PREHRANO

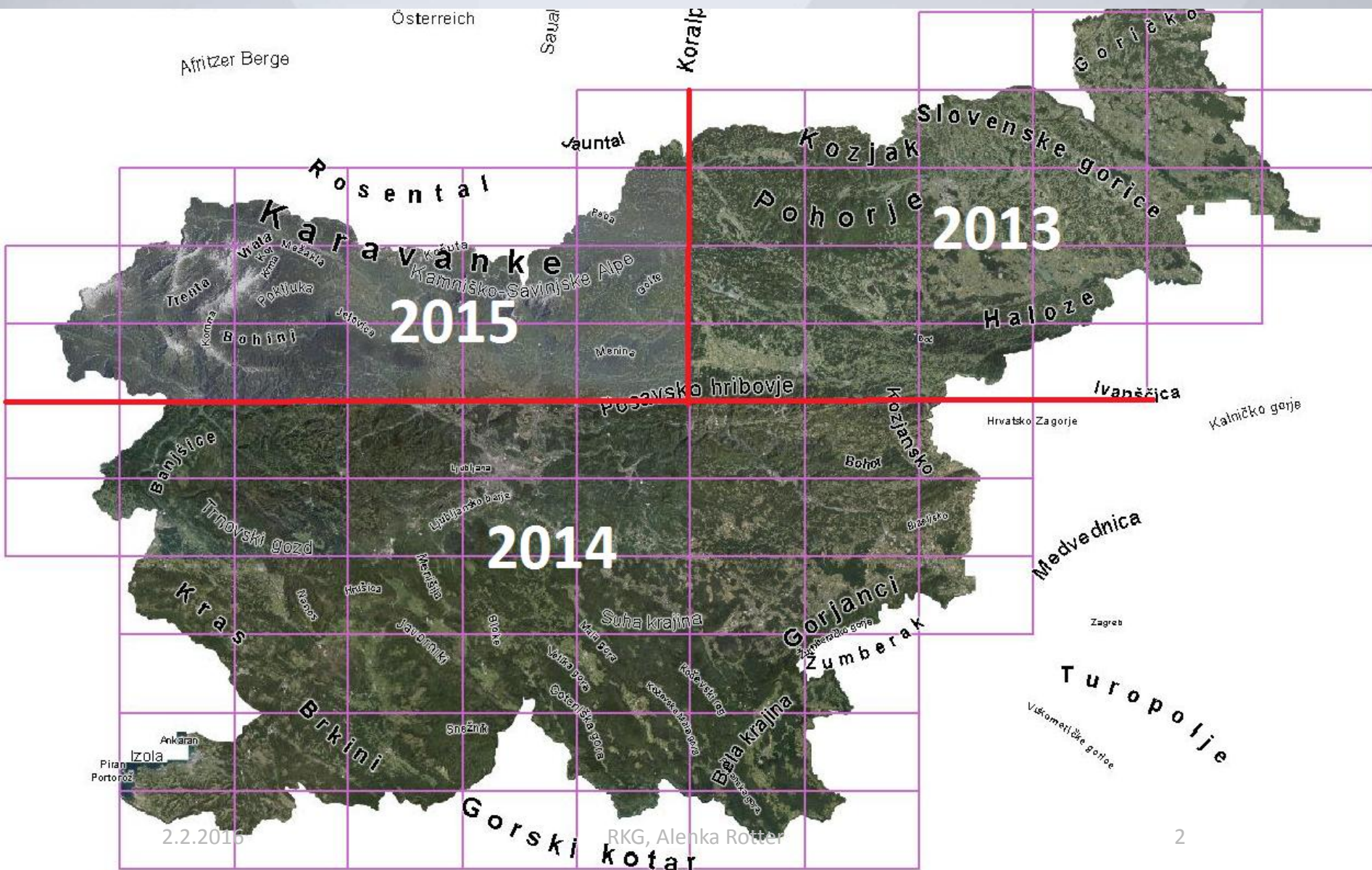



Prenos kontrol



V RKG smo posodobili podatke o površinah na 5.473 KMG, na podlagi ugotovitev kontrolorjev AKTRP. Vse kontrole so bile prenesene do 19.1.2016.

Največ kontrol je ugotovilo spremembo vrste rabe v naravi in veliko majhnih delov neupravičenih površin (zaraščanje ali površine, ki niso bile obdelane).



Kontrola kvalitete identifikacijskega sistema zemljišč

REPUBLIKA SLOVENIJA
MINISTRSTVO ZA KMETIJSTVO,
GOZDARSTVO IN PREHRANO

EU uredba 640/2014, 5. člen



Pohvala Upravnim enotam, KSS, kontrolorjem, RKG 😊 in kmetom, za skrb in vloženo delo, da naš identifikacijski sistem že 6 let zapored s predpisanim testom izpolnjuje vse zelo stroge kriterije. Še več, je eden najboljših v EU!



Napake pri risanju GERK



REPUBLIKA SLOVENIJA
MINISTRSTVO ZA KMETIJSTVO,
GOZDARSTVO IN PREHRANO



Pot, vključena v GERK

Saj ni res - pa je!!!!
„Mostiček“, širši od 2 m
Ogrožena vrsta 😊



Napake pri risanju GERK



REPUBLIKA SLOVENIJA
MINISTRSTVO ZA KMETIJSTVO,
GOZDARSTVO IN PREHRANO

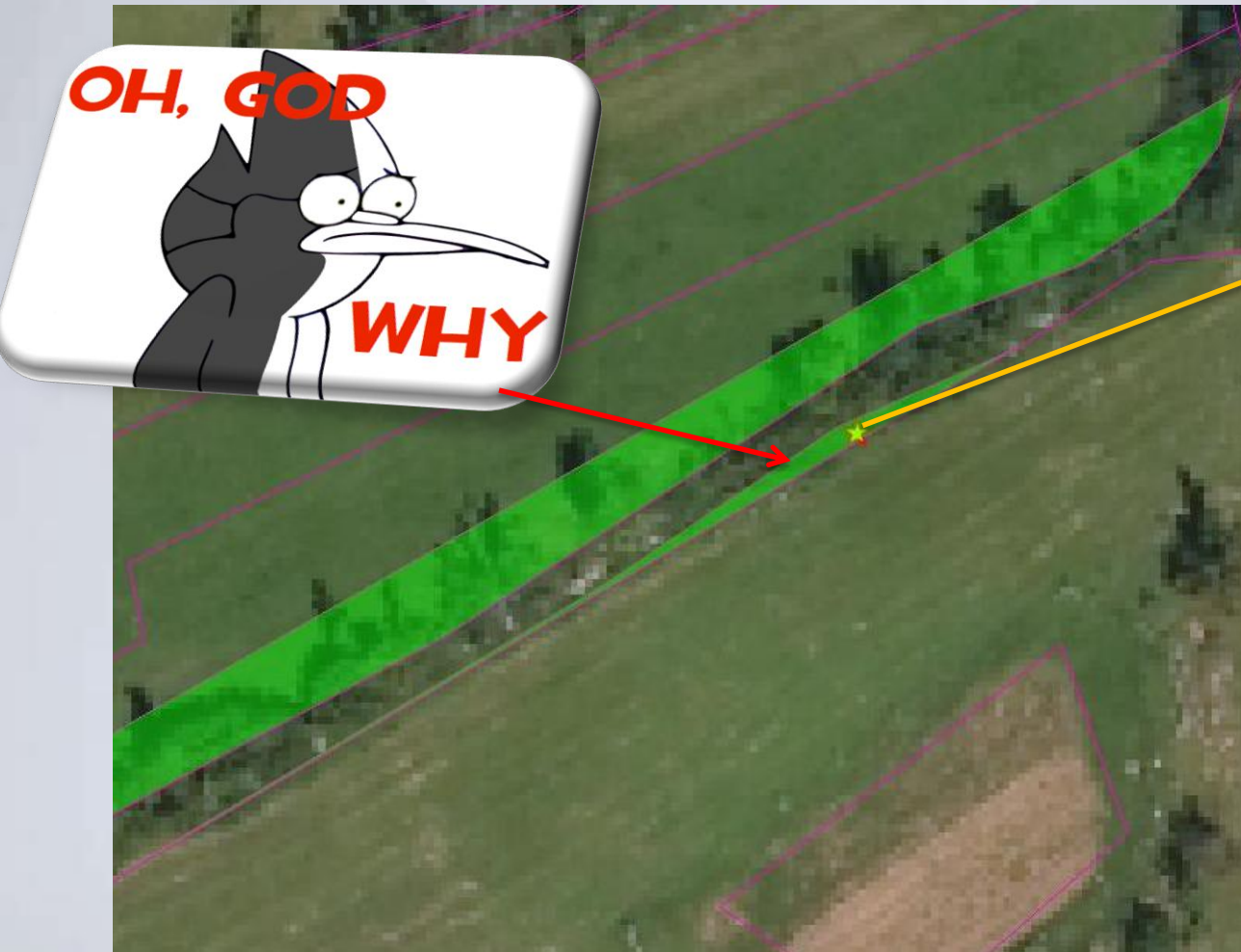

39 m² površine
- samostojen
GERK, BLOK
istega kmeta,
na drugi strani
mejice,
prijavljeno ob
zemljišču, ki ga
obdeluje sosed
ZAKAJ???

Napake pri risanju GERK



REPUBLIKA SLOVENIJA
MINISTRSTVO ZA KMETIJSTVO,
GOZDARSTVO IN PREHRANO

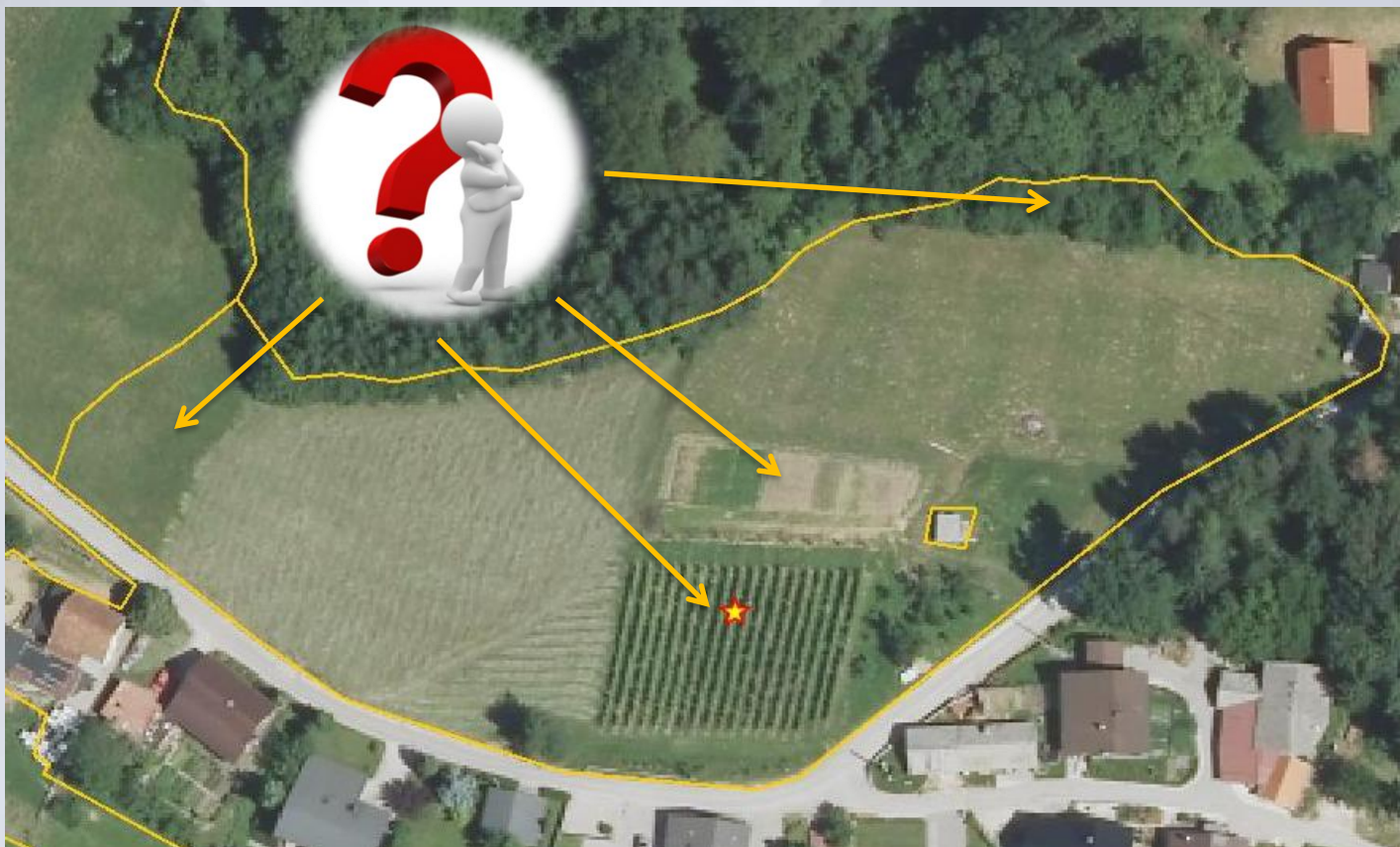

Prijavljen GERK v celoti travnik. Samostojen vinograd, velik 0,1 ha ni vrisan kot samostojen GERK, prav tako je potreben vris njive!

Napake pri risanju GERK

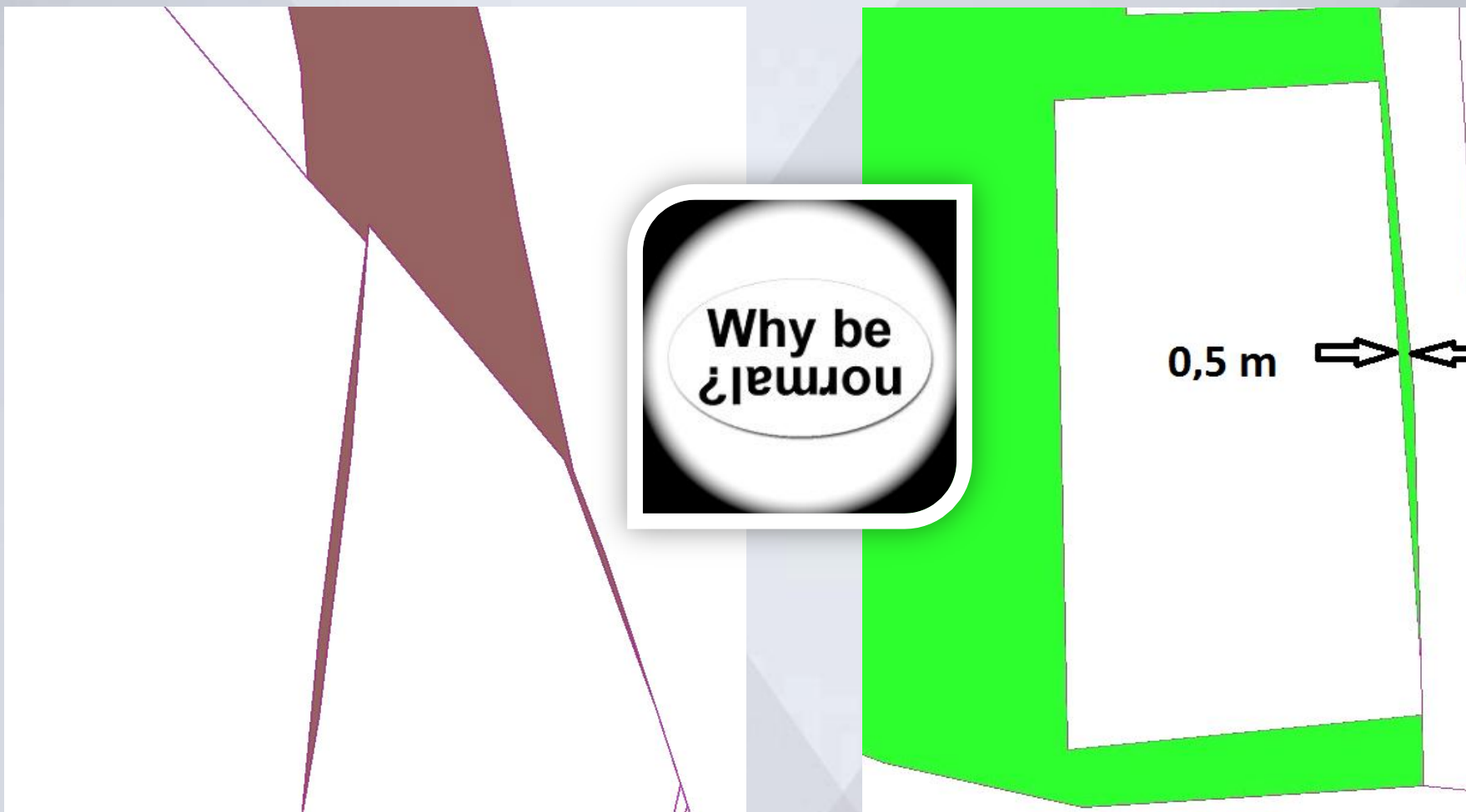

Špice, špičke, špičice...

Povzročajo ogromno problemov pri obdelavi podatkov in kazijo sistem

Prosimo pokličite v klicni center, če potrebujete pomoč pri odpravi!!!

Napake pri risanju GERK



Špranje - prazni prostori med GERK-i, včasih nastanejo zaradi ugotovitve kontrole, da gre za obdelavo drugega KMG, včasih se pač tako vrše-želimo si zvezni sloj GERK-ov!

Napake pri risanju GERK



REPUBLIKA SLOVENIJA
MINISTRSTVO ZA KMETIJSTVO,
GOZDARSTVO IN PREHRANO



Trajni nasadi prijavljeni kot travnik, ali izkrčeni in še vedno prijavljeni kot trajni nasad.





- Prva stran
- Moji sestanki
- Moja organizacija
- Organizacije
- Dokumenti
- Izpisi
- Opomniki
- Izvoz GERKov
- Šifranti**
- Managers
- Odjava

Iskanje KMG MID:



Napredno iskanje

Šifranti v RKG

Seznam šifrantov

Iskalnik

| Skupina | Šifrant | Seznam | Iskalnik | Seznam | Iskalnik |
|---------|---------|--------|----------|--------|--|
| | | | TNS | | Šifrant podlag |
| | | | TNS | | Šifrant gojitvenih oblik |
| | | | TNS | | Šifrant kombinacij vrs., podl., goj.obl. |
| | | | DOD | | Šifrant dopolnilnih dejavnosti |
| | | | DOD | | Šifrant skupin istovrstnih pridelkov |
| | | | DOD | | Šifrant pogojev za dopolnilne dejavnosti |
| | | | DOD | | Šifrant kombinacij dopolnilnih dejavnosti in pogojev |
| | | | DOD | | Pregled pogojev po dopolnilnih dejavnostih |
| | | | DOD | | Seznam eMail naslovov za AJPEs in FURS |
| | | | ORG | | Šifrant organizacij |
| | | | USR | | Šifrant uporabnikov |
| | | | USR | | Uporabniki v Grupah |
| | | | RPE | | Šifrant naslovov MKO |
| | | | KAT | | Parcele |
| | | | ADM | | Šifrant slojev |
| | | | RAS | | RASTER CAT |
| | | | RAS | | RASTER FILES |
| | | | RAS | | DOF datumi snemanja 2006 |
| | | | RAS | | DASO 2006 |
| | | | RAS | | DOF datumi snemanja 2009-2011 |

Kje do seznamov in opisov ERR in zaznamkov v RKG



Prva stran

Moji sestanki

Moja organizacija

Organizacije

Dokumenti

Izpisi

Opomniki

Izvoz GERKov

Šifranti

Managers

Odjava

Organizacije

Spodaj so našteje vse organizacije, ki so bile vnešene do sedaj.

MKO

. Ministrstva, Zavodi, Agencije, Inštituti, ... povezani z RKG

. Preveri uporabnike

AGENCIJA RS ZA KMETIJSKE TRGE IN RAZVOJ PODEŽELJA

AGENCIJA RS ZA OKOLJE

FITOSANITARNA UPRAVA RS

INŠPEKTORAT RS ZA KMETIJSTVO, GOZDARSTVO, LOVSTVO IN RIBIŠTVO

MINISTRSTVO ZA KMETIJSTVO, GOZDARSTVO IN PREHRANO

MPJU-UPRAVNE ENOTE

UE AJDOVŠČINA

UE BREZICE

UE CELJE

UE ČERKNICA

Upravna enota Ajdovščina

Osnovni podatki [Skrij](#)

| | |
|------------------------|---|
| Nadrejena Organizacija | Upravne enote (UE) |
| ORG_SIF | UE_1 |
| Naziv | UE AJDOVŠČINA |
| Uradni naziv | Upravna enota Ajdovščina |
| SUBJ_ID | |
| Območje upravne enote | (1) AJDOVŠČINA |
| Naslov organizacije | AJDOVŠČINA, AJDOVŠČINA, VIPAVSKA CESTA 11B, 5270 AJDOVŠČINA [Redacted] |
| Kontakt | [Redacted] |
| Spletna stran | |
| Elektronski naslov | ue.ajdovscina@gov.si |
| User Mail Format | %@gov.si |
| Zadnja sprememba | 23.11.2012 10:18 |

| | |
|-------------------------------|--|
| Število zadnjih "K" sestankov | 2286 |
| Število vseh "K" sestankov | 19253 |
| Število KMG z napakami | 706 (12 v ukinjanju) ==> (454 ima ZV-15) |
| Odprti sestanki | 0 |
| Število "Z" sestankov | |
| Nerešeni zaznamki GERK | 2 |

**Za vsako UE
seznam napak in
št. zaznamkov**

**Dvoklik na
povezavo**

Seznam zaznamkov na GERK-ih za posamezno UE



REPUBLIKA SLOVENIJA
MINISTRSTVO ZA KMETIJSTVO,
GOZDARSTVO IN PREHRANO

Nerešeni zaznamki GERK

2

Dvoklik na št. zaznamkov = povezava

Pregled zaznamkov na poligonih na organizacijo

Iskalnik

| | Poligon | POLY_PID | KMG_MID | Čas vpisa zaznamka | Opomba vpis | Org Sif | Stanje | Opomba reševanja | Čas rešitve zaznamka | USER za spremembo |
|--|---------|-------------------------|---------------------------|------------------------|--|----------------------|----------------------------|------------------|----------------------|-------------------|
| | GERK | 4059826 | 100764474 | 03.07.2013 08:29:44 | <u>GERK že vsaj od leta 2009 ni v celoti travnik, na dveh delih gre za oljčnik, delno pa za vinograd in travnik. Nosilec naj GERK-e vriše glede na dejansko stanje v naravi.</u> | UE 1 | CU - Gre v reševanje na UE | | | 4 |
| | GERK | 3266574 | 100731420 | 23.07.2013 15:03:20 | <u>Na tej površini glede na DOF 2012 (in tudi starejše) ni več vinograda.</u> | UE 1 | CU - Gre v reševanje na UE | | | |

Nazaj | Naprej

Seznam KMG_MID-ov z napakami

povezava na seznam
KMG
z napakami

Število KMG z napakami

706 (12 v ukinjanju) ==> (454 ima ZV-15)



REPUBLIKA SLOVENIJA
MINISTRSTVO ZA KMETIJSTVO,
GOZDARSTVO IN PREHRANO

- Prva stran
- Moji sestanki
- Moja organizacija
- Organizacije
- Dokumenti
- Izpisi
- Opomniki
- Izvoz GERKov
- Šifranti
- Managers
- Odjava

ORG_KMG_MMV

Iskalnik

| | KMG_MID | Kontrole | Vrsta KMG | Domace ime | Naslov KMG | NOSILEC_IME | Naslov NOSILCA KMG | STANJE | ZAHTEVA | KDAJ | MEET_USER | ZV_15 | |
|--|---------------------------|------------|-----------|-----------------|---|-----------------------|--|------------------------|---------|------------|-----------|-------|--|
| | 100180007 | 2 / 1 / 2 | Kmetija | | AJDOVŠČINA_GABERJE_GABERJE 40. 6222 ŠTANJEL | XXXXXXXXXX | AJDOVŠČINA_AJDOVŠČINA TOVARNIŠKA CESTA 3C. 5270 AJDOVŠČINA | KONČAN | UrDoI | 23.01.2016 | 505 | DA | |
| | 100180044 | 2 / 0 / 4 | Kmetija | PRI BOŠTJANOVIH | AJDOVŠČINA_BATUJE_BATUJE 31. 5262 ČRNIČE | XXXXXXXXXX | AJDOVŠČINA_BATUJE_BATUJE 31. 5262 ČRNIČE | KONČAN | UrDoI | 23.01.2016 | 505 | DA | |
| | 100180067 | 1 / 0 / 1 | Kmetija | IVANCOVI | AJDOVŠČINA_BELA_BELA 4. 5273 COL | XXXXXXXXXX | AJDOVŠČINA_BELA_BELA 4. 5273 COL | KONČAN | UrDoI | 23.01.2016 | 505 | DA | |
| | 100180069 | 1 / 0 / 2 | Kmetija | KANTINA | AJDOVŠČINA_BELA_BELA 6. 5273 COL | XXXXXXXXXX | AJDOVŠČINA_BELA_BELA 6. 5273 COL | KONČAN | UrDoI | 23.01.2016 | 505 | DA | |
| | 100180073 | 2 / 11 / 3 | Kmetija | SKONCAVI | AJDOVŠČINA_BRJE_BRJE 47. 5263 DOBRAVLJE | XXXXXXXXXX | AJDOVŠČINA_BRJE_BRJE 47. 5263 DOBRAVLJE | KONČAN | UrDoI | 23.01.2016 | 505 | DA | |
| | 100180078 | 2 / 2 / 2 | Kmetija | | AJDOVŠČINA_BRJE_BRJE 40. 5263 DOBRAVLJE | XXXXXXXXXX | AJDOVŠČINA_BRJE_BRJE 40. 5263 DOBRAVLJE | KONČAN | UrDoI | 23.01.2016 | 505 | DA | |

Iskanje KMG MID:

Na

Prikaz napak za KMG_MID 100180087

Vpog

Iskalnik

Seznam napak na posameznem KMG dvoklik na rdeče polje

| | KMG_MID | Tip | Šifra | ID_ZAPISA | Datum | Opis kontrole | Izklop | Povezava | | | |
|--|---------------------------|------|----------------------------|-----------|----------------|---|------------------------|----------|-----|----|--|
| | 100180087 | INFO | KMG-90001 | 100180087 | 21.01.16 19:36 | Kmetijsko gospodarstvo JE v območju z omejenimi dejavniki | | >> | 505 | DA | |
| | 100180087 | INFO | TNS-40005 | 100180087 | 21.01.16 19:36 | Nosilec je vpisan v RPGV z RPGV_ID 21920 | | >> | 505 | DA | |
| | 100180087 | ERR | GERK-90064 | 5434000 | 21.01.16 19:36 | GERK 5434000 z rabo 1221 ne ustreza dejanski rabi za 3 m2. | Izklop | >> | 505 | DA | |
| | 100180087 | ERR | GERK-90064 | 2588362 | 21.01.16 19:36 | GERK 2588362 z rabo 1100 ne ustreza dejanski rabi za 512,89 m2. | Izklop | >> | 505 | DA | |
| | 100180087 | ERR | GERK-90064 | 2576632 | 21.01.16 19:36 | GERK 2576632 z rabo 1211 ne ustreza dejanski rabi za 106,09 m2. | Izklop | >> | 505 | DA | |
| | 100180087 | ERR | GERK- | 2571286 | 21.01.16 | GERK 2571286 z rabo 1300 ne ustreza dejanski rabi za | Izklop | >> | 505 | DA | |

Obveščanje KMG o napakah v RKG



REPUBLIKA SLOVENIJA
MINISTRSTVO ZA KMETIJSTVO,
GOZDARSTVO IN PREHRANO

AKTRP je kmetom poslala obvestila o napakah v RKG.

UE ste prejele sezname vseh KMG z napakami, razdeljene na tiste, ki so lani oddala zbirno vlogo in na tiste, ki lani niso oddali zbirne vloge.

Prednostno, kot vsako leto, se obravnavajo tisti KMG, ki morajo podatke urediti do oddaje zbirne vloge!

Kdaj ima KMG ERR in ne more na zbirno vlogo?

Letos v RKG sprožene napake na ekstenzivnih sadovnjakih, kjer je po Pravilniku o RKG obvezno vpisati:

- ali je visokodebelni SD (25 ali več dreves/ha v SD posajenih na srednjih ali bujnih podlagah)
- trajna zatavljenost na celotni pov. SD
- dvonamenska raba
- Ali je v SD njiva manjša od 1000 m²

Podatka, ki ju AKTRP potrebuje za določitev ali se SD šteje k travinju ali k trajnim nasadom za poročanje EU

Novo tudi napake na KMG zaradi neizpolnjevanja pogojev pri vpisanih dopolnilnih dejavnostih na KMG – trenutno takih napak še ni.

Običajno: napake na GERK-ih pri kontroli z RABO, napake pri članih kmetije, napake o nevpisanih podatkih na ostalih trajnih nasadih

Okoljsko občutljivo trajno travinje - OOTT

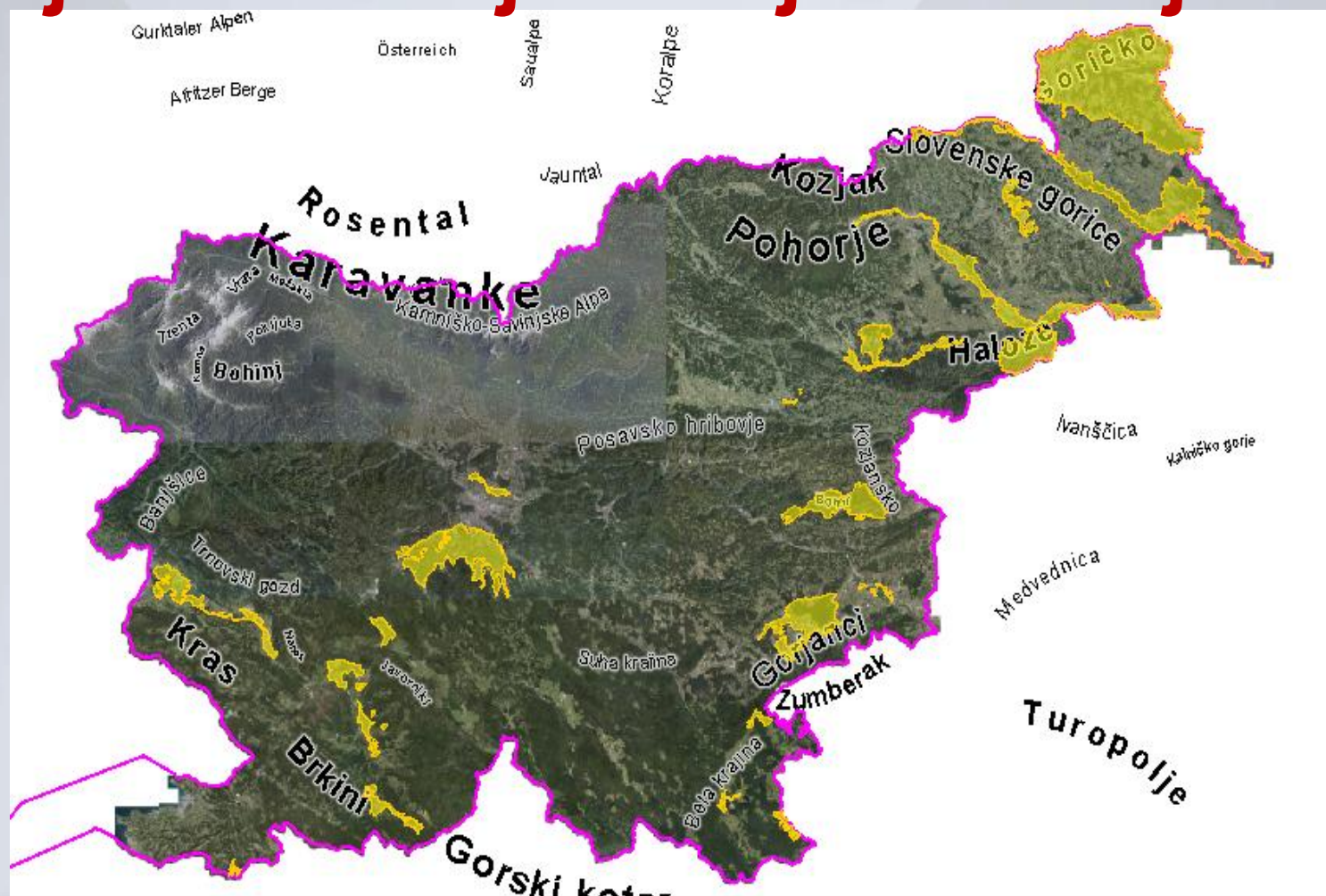

Območja OOTT označena z rumeno

Znotraj teh območij bo vsako leto nastal **sloj status OOTT**, ki ga tvorijo površine prijavljene na zbirni vlogi (ZV) kot travinje (1300, 1320, 1222) in **sloj kršitev statusa OOTT** z ugotovljenimi nedovoljenimi preoravanji.

status OOTT_2015 / kršitev statusa OOTT_2015



Sloj **status OOTT_2015** površina GERK-a delno ali v celoti okoljsko občutljivo trajno travinje

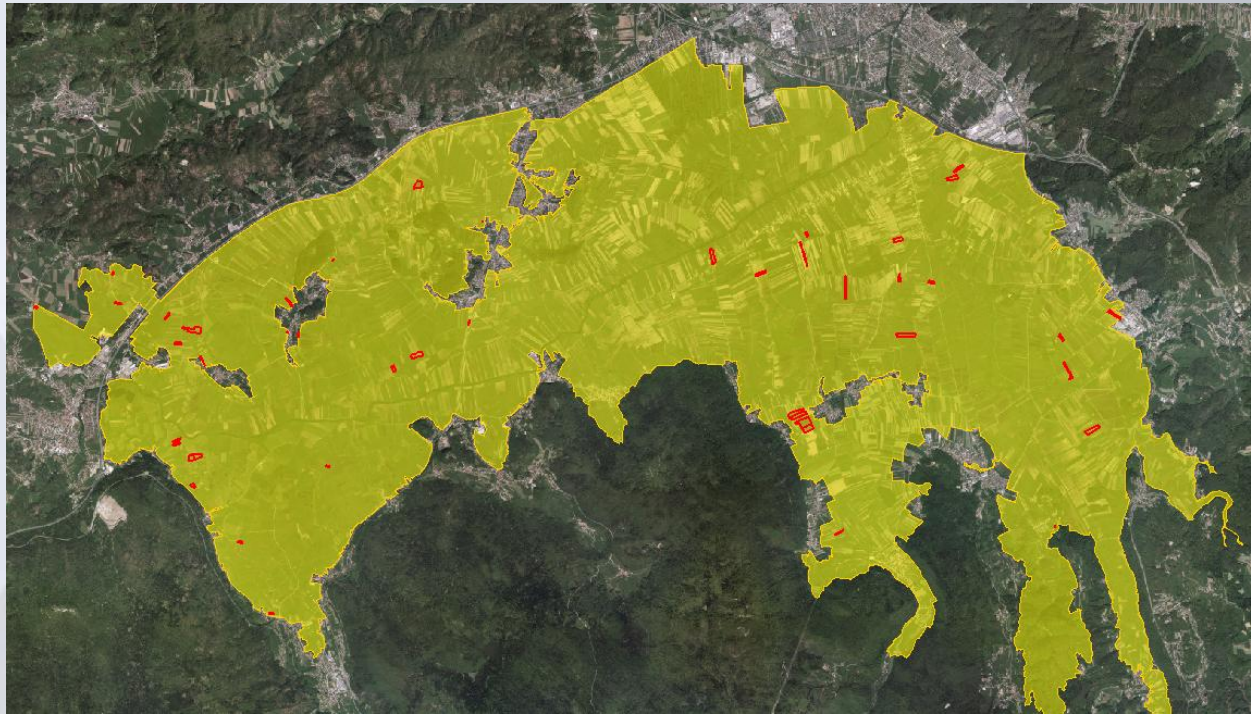

Sloj **kršitev statusa OOTT_2015** pri pregledih za ukrepe leta 2015 na določenem GERK-u ugotovljena sprememba ali preoranje okoljsko občutljivega trajnega travinja



Sprememba njive ali trajnega nasada v travnik

Nova SKP daje velik poudarek na varstvo okolja in zaščito trajnega travinja. Kaj je travinja, je torej potrebno bolj dosledno spremljati kot doslej.

Njiva oz trajni nasad po EU Uredbi 1307/2013, člen 4 postane trajno travinja šele, ko je 5 zaporednih let na površini posejana trava ali TDM ali DTM, torej – šele 6. leto se v RKG lahko vrsta rabe GERK spremeni v travnik.

Pomembno predvsem zaradi razmerja med trajnim travinjem in ostalimi obdelovalnimi površinami in **še posebej pomembno za kmete, ki imajo svoje površine v OOTT.**

22. člen RKG pravilnik:
GERK z vrsto rabe 1300 – trajni travnik se določi na površini, porasli s travo, deteljami in drugimi krmnimi zelmi, ki se jo redno kosi oziroma pase. **Takšna površina ni v kolobarju.** GERK z vrsto rabe 1300 – trajni travnik se ne vrisuje na površine, ki so v evidenci dejanske rabe opredeljene kot 1800 – kmetijsko zemljišče, poraslo z gozdnim drevjem.



Sprememba njive ali trajnega nasada v travnik

KAKŠNA NAJ BO VRSTA RABE, ko se njiva zatravi ali TN izkrči, in se površina zaseje s travo oz. uporablja kot travnik?

NJIVA - ostane njiva, 6. leto postane travnik

TRAJNI NASAD V OBNOVI, je zemljišče v pripravi **1610**, če mora zemljišče počivati več let pa **NJIVA** zasejana s travo ali v prahi

TRAJNI NASAD IZKRČEN ZA STALNO in posejana trava- postane **NJIVA** zasejana s travo ali v prahi, 6. leto postane travnik

POZOR!!! Ob urejanju GERK-ov je potrebno opozoriti kmete, predvsem ob krčitvah trajnih nasadov, ki so v območju OOTT in ob prenovah, ko nasadi počivajo in kmetje namesto rabe 1610 prijavijo travnik – **ponovna zasaditev trajnega nasada predstavlja kršitev na OOTT!**

Spremembe, ki se v RKG obetajo v 2016



REPUBLIKA SLOVENIJA
MINISTRSTVO ZA KMETIJSTVO,
GOZDARSTVO IN PREHRANO

Načrtovana je sprememba Zakona o kmetijstvu in Pravilnika o RKG: ukinila se bodo posebna **KMG - planina** in **KMG - skupni pašnik**, kot oblika KMG. Podrobnejši podatki o planinah in skupnih pašnikih pa bodo pripisani na GERK → enako kot se zbirajo že doslej

1 nosilec → 1 KMG (tudi s.p. ne more biti več hkrati nosilec kmetije in nosilec KMG (13 takih primerov v RKG), lahko pa bo član kmetije imel svoj KMG kot s.p.)

Za **dopolnilne dejavnosti** letos 1. avtomatska kontrola o obveznosti oddaje zbirne vloge in prijave dohodka

Obnove vinogradov - grafično in atributno v okviru RKG

Bolj jasne definicije njive, travinja in spreminjanja vrste rabe GERK



Hvala za pozornost!

